BMW X5 , 2024

BMW X5 xDrive 40d M Sport 07/2024

Оборудование

Power steering, ABS, Collision mitigation braking, Cruise control, Lane Keep Assist, Obstacle sensor, Airbags: Driver-Passenger-Side, Full-width camera, Cameras: Front-Side-Back, Anti-skid device, Idling Stop, Anti-theft device, Turbocharger setting model, Air conditioner-cooler, Car navigation system: HDD, TV: Full-segment, ETC, Air suspension, dashcam, Keyless, Smart key, Power windows, Electric seat, Seat heater, Genuine leather seats, Headlights: LED, Aluminum wheels

Обзор

BMW X5 xDrive 40d M Sport 07/2024 представляет собой дизельный SUV, ориентированный на ежедневную эксплуатацию и семейные поездки. %READMORE% Этот BMW X5 xDrive 40d M Sport на Кипре сочетает практичность и просторный салон.

Ходовые качества

Автомобиль оснащён 8-ступенчатой автоматической коробкой передач с ручным режимом и системой полного привода. Он обеспечивает уверенное и стабильное поведение на дороге в различных условиях.

Интерьер и оснащение

Салон рассчитан на семь посадочных мест и выполнен в чёрном цвете. Внутреннее пространство обеспечивает комфорт и удобство для повседневного использования.

Технологии и ассистенты

Автомобиль оснащён современными системами безопасности и помощи водителю. Они повышают удобство эксплуатации и поддержку во время движения.

Экстерьер

Кузов выполнен в формате SUV, обеспечивая практичность в ежедневной эксплуатации. Цвет кузова — Black Sapphire.

Характеристики:

ID: IYK-702
Цена: 72000.00 EUR
Цвет интерьера: Черный
Кол-во сидений: 7
Сторона руля: Правый
Состояние: Новый
Кол-во владельцев: 1

3000 km
3.0 л
4WD
Дизель-Гибрид
АКПП
SUV























km/h
1/min x1000
走行データ給油以降
0.8
l/h
0
km/h
Total 3000 km
190.0 km
11:18 am
+ 6.5 °C

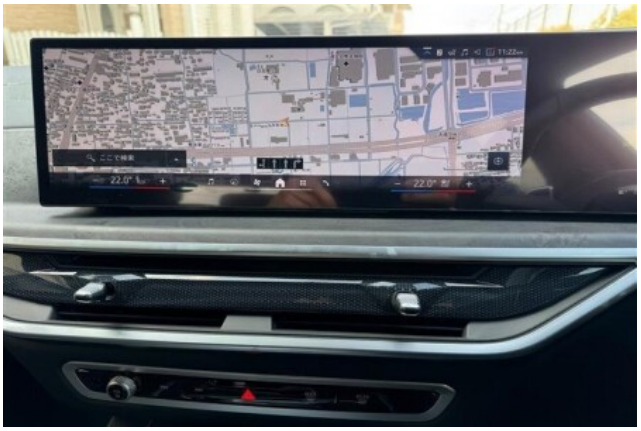
























harman/kardon








Continental


Continental


Continental

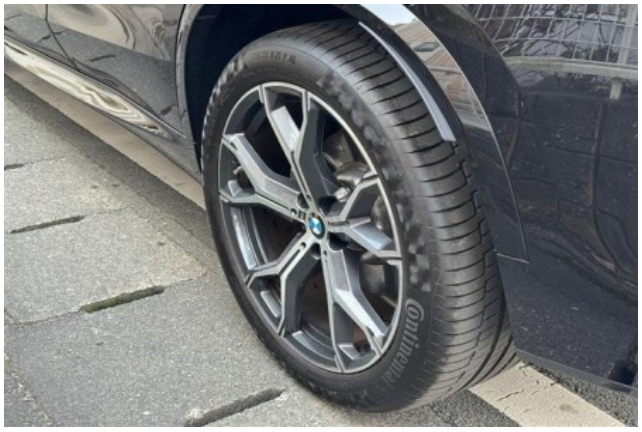
Continental


BMW


BMW