Honda Civic , 2025

Honda Civic Type R 2025 (Механическая коробка передач)

Безопасность и оснащение:
Автомобиль оснащён **ABS**, **легкосплавными дисками (AW)**, **усилителем руля (PS)**, **стеклоподъёмниками (PW)**, **подушками безопасности**, **навигационной системой** и **ТВ**.

Производительность и двигатель:
2.0-литровый турбированный двигатель и **6-ступенчатая механическая коробка передач (MT6)** обеспечивают отличную динамику и отзывчивость. Спортивная подвеска улучшает управляемость и стабильность.

Экстерьер и цвет:
Кузов окрашен в **синий цвет (код B637)**, подчеркивая спортивный стиль.

Комфорт и технологии:
Оснащён **автоматической системой климат-контроля (AAC)** для комфорта.

Характеристики:

ID: CFV-847
Цена: 48500.00 EUR
Цвет интерьера: Красный
Кол-во сидений: 5
Сторона руля: Правый
Состояние: Новый

40 km
2.0 л
2WD
Бензин
МКПП
Седан


CAGE TIME








CIVIC


CAGE TIME
CIVIC



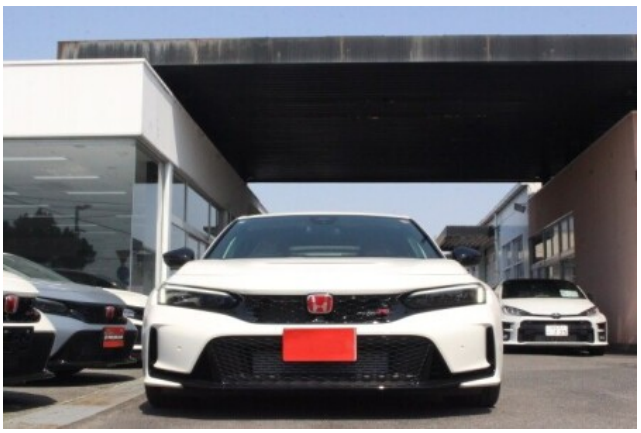






AUTO
CANCEL
RES/+
SET/−




AUDIO POWER OFF
11:11
24℃
SPORT


HOME
BACK


11:41
オーディオはオフです
HOME
BACK


ENGINE
START
STOP


ETC 2.0




HONDA

