Mitsubishi Outlander , 2021

Mitsubishi Outlander PHEV 2.4G 4WD – 12/2021

Общий обзор
Mitsubishi Outlander PHEV 2.4G в цвете **Black Mica** — это воплощение гармонии между передовыми гибридными технологиями, комфортом премиум-класса и уверенной системой полного привода. Модель 2021 года сочетает эффективность электродвигателя с практичностью SUV, обеспечивая плавную, экономичную и комфортную езду как в городе, так и на трассе. Продуманный дизайн и технологичное оснащение делают этот автомобиль флагманом среди гибридов Mitsubishi.

Динамика и производительность
Автомобиль оснащён **2.4-литровым бензиновым двигателем** в сочетании с **двумя электромоторами** и системой **полного привода (4WD)**. Такая комбинация обеспечивает отличную динамику, мгновенный отклик и плавное ускорение. **Автоматическая трансмиссия** и интеллектуальная гибридная система управления гарантируют оптимальную эффективность и тихую работу. Наличие **розетки на 100V** и **встроенного источника питания мощностью 1500W (AC1500W)** делает автомобиль практичным для использования вне города или в экстренных ситуациях. Для более динамичного управления предусмотрены **подрулевые лепестки**, позволяющие водителю чувствовать полный контроль над движением.

Интерьер и комфорт
Салон Outlander PHEV выполнен в современном стиле и предлагает **полукожаные сиденья**, **обогрев передних сидений** и **электрорегулируемые сиденья**, обеспечивая высокий уровень комфорта в каждой поездке. В оснащение входит **премиальная мультимедийная система BIG-X11**, а также **камера кругового обзора**, обеспечивающая отличный контроль вокруг автомобиля. Для удобства предусмотрены **электропривод двери багажника** и **видеорегистратор**, повышающие безопасность и комфорт. Просторный и ухоженный **чёрный салон** подчёркивает бережное отношение владельца и отличное состояние автомобиля.

Технологии и безопасность
Модель оснащена современными системами помощи водителю Mitsubishi, включая **круговой обзор**, функции помощи при парковке и систему курсовой устойчивости, обеспечивающие уверенное и безопасное управление. Сочетание

электрического и бензинового привода делает Outlander PHEV 2.4G не только экологичным, но и надёжным всепогодным кроссовером, идеально подходящим для современных условий эксплуатации.

Характеристики:

ID: REJ-933
Цена: 25000.00 EUR
Цвет интерьера: Черный
Кол-во сидений: 5
Сторона руля: Правый
Состояние: Новый

34027 km
2.4 л
4WD
Бензин-Гибрид PHV
АКПП
SUV




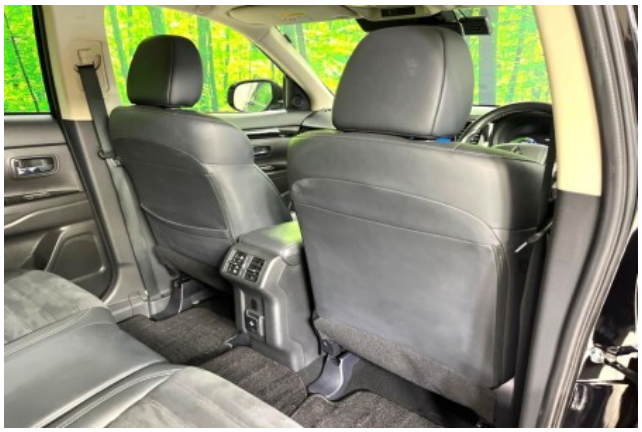





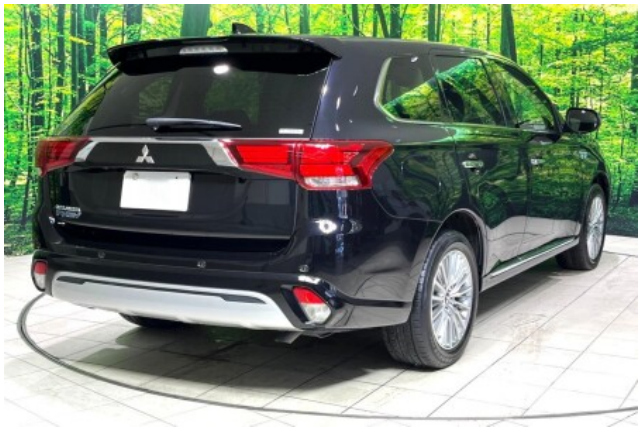









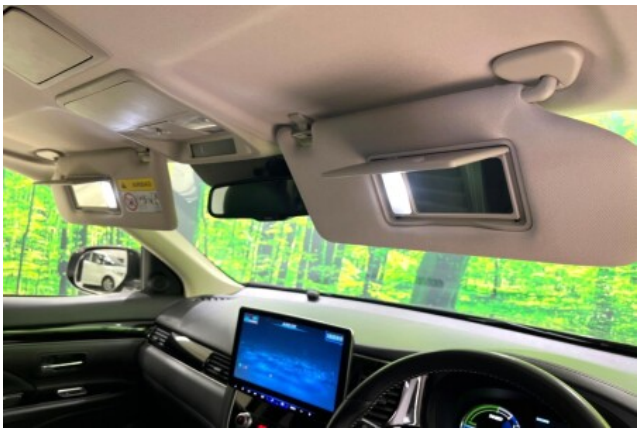






REAR
INT
OFF
POWER
MIST
OFF
AUTO
LO
HI
FRONT


SOURCE


CANCEL
RES+
SET


AUTO


ハンズフリー
リアビジョン
アロマ
オーディオメニュー
閉じる
ソース
アプリ
ダブルゾーン
音質調整
設定
TV
DVD/CD
SD
ラジオ
Android Auto
Bluetooth AUDIO
ドライブレコーダー
HDMI
交通情報
AUDIO OFF


OUTLANDER
PHEV
Tuned by Alpine


A/C
25.5
25.0
AUTO
MODE
SYNC
OFF


ACTIVE OFF
AC 1500W
ECO MODE


OFF
P SONAR
LDW


AC 1500W





















