Nissan Leaf , 2022

Nissan Leaf X Smart Key – 06/2022

Общий обзор
Nissan Leaf X Smart Key — это современный электрический хэтчбек, сочетающий экологичную эффективность с повседневной практичностью и стилем. Выпущенный в **06/2022**, этот автомобиль представлен в уникальном исполнении **Pink Two-Tone**, что придаёт ему выразительный и модный облик. Созданный для тех, кто ценит как устойчивость, так и индивидуальность, он предлагает полноценный опыт электромобильности.

Динамика и управляемость
Электродвигатель развивает **150 л.с. (110 кВт)** и **320 Н·м крутящего момента**, обеспечивая мгновенное ускорение, плавную реакцию и бесшумное движение. Среди ключевых технологий — **круиз-контроль, система удержания в полосе, ABS, системы стабилизации и контроля тяги, автоматический дальний свет и камера заднего вида с датчиками**, повышающие безопасность и удобство в повседневной эксплуатации. Также предусмотрена поддержка **Apple CarPlay и Android Auto**.

Интерьер и комфорт
Салон сочетает современный комфорт и удобство управления. В оснащение входят **кожаные сиденья, система Smart Key, электрические стеклоподъёмники, кнопка запуска двигателя и многофункциональный руль**. Просторный и эргономичный интерьер создаёт премиальную атмосферу, сохраняя практичность для ежедневного использования.

Технологии и безопасность
Автомобиль оснащён множеством интеллектуальных систем безопасности и ассистентов, включая **систему предотвращения столкновений, датчики препятствий, подушки безопасности, противоугонные устройства и электронные помощники водителя**. Дополнительное удобство обеспечивают **светодиодная оптика, алюминиевые диски и климатическая система**, что гарантирует спокойствие и комфорт в каждой поездке.

Характеристики:

ID: JQK-260
Цена: 20000.00 EUR

Цвет интерьера: Черный
Кол-во сидений: 5
Сторона руля: Правый
Состояние: Новый

5598 km
2WD
Электро
АКПП
Хэтчбек

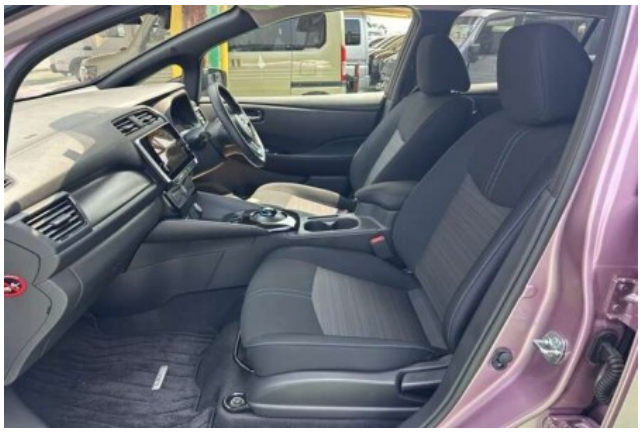

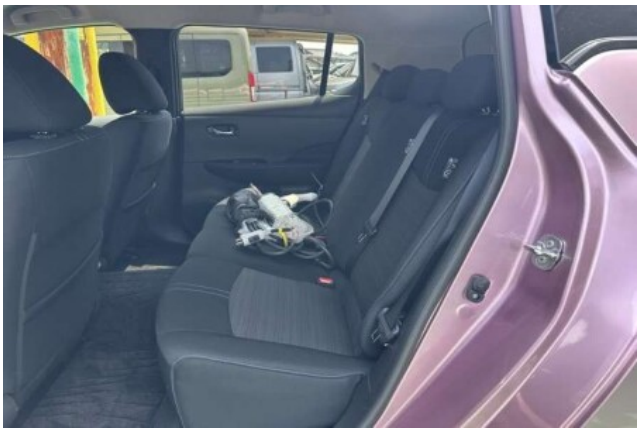

スーパー車検
SYSTEM

P
R
N
D/B
e-Pedal
ECO

Audio OFF
18.0℃
11:16
200m
掛川市菊浜
TUNE-SCROLL
PUSH SOUND
VOL
PUSH
オーディオ
メニュー
現在地
カメラ

Source
11:17
AM
交通情報
FM
TV1
自宅エリア
TV2
おでかけエリア
USB1
USB2
Bluetooth
オーディオ
Apple
CarPlay
Android
Auto
HDMI
オーディオソースバーの編集
TUNE-SCROLL
PUSH SOUND
VOL
PUSH
オーディオ
メニュー
現在地
カメラ

HEAT
A/C
MODE
AUTO
ON-OFF
HI
LO
HI
LO

OFF
OFF

HDMI
DHS-S

HI
REAR
LO