Subaru Forester , 2026

Subaru Forester Premium S:HEV EX 02/2026

Оборудование

внедорожник SUV, 5 дверей, 5 мест, гибридный двигатель, 2500cc, CVT с напольным ручным режимом, 4WD, правый руль, Crystal Black Silica/River Rock, Power steering, ABS, Support car, Collision mitigation braking, Adaptive Cruise Control, Lane Keep Assist, Obstacle sensor, Airbags: Driver’s seat/Passenger seat/Side/Curtain, Cervical impact mitigating headrest, Full-width camera, Cameras: Front/Side/Back, Anti-skid device, Idling Stop, Anti-theft device, Automatic high beam, Air conditioner/cooler, Car navigation system: Memory, etc., TV: Full-segment, Audio: -/-/Music Server, Music player connection available, Keyless, Smart key, Power windows, Electric seat, Seat heater, Headlights: LED, Front fog lights, Roof rails, Aluminum wheels

Обзор

Subaru Forester — это внедорожник SUV 2026 года с гибридным двигателем, приводом 4WD и кузовом в цвете Crystal Black Silica/River Rock. %READMORE% Автомобиль имеет пятидверную компоновку и пятиместный салон.

Ходовые качества

Модель оснащена трансмиссией CVT с напольным ручным режимом и приводом 4WD. В движении автомобиль сохраняет устойчивый и контролируемый характер.

Интерьер и оснащение

Салон рассчитан на пять человек и организован в практичной компоновке. Внутреннее пространство подходит для повседневного комфорта и регулярного использования.

Технологии и ассистенты

В автомобиле предусмотрены стандартные системы безопасности и помощи водителю. Они поддерживают обзорность, контроль движения и общее восприятие дорожной ситуации.

Экстерьер

Subaru Forester на Кипре представлен в кузове внедорожник SUV и цвете Crystal Black Silica/River Rock. Внешний вид отличается сдержанным и функциональным силуэтом.

Характеристики:

ID: WBW-397
Цена: 39500.00 EUR
Цвет интерьера: Серый
Кол-во сидений: 5
Сторона руля: Правый
Состояние: Новый
Кол-во владельцев: 1

40 km
2.5 л
4WD
Бензин-Гибрид
Робот
SUV


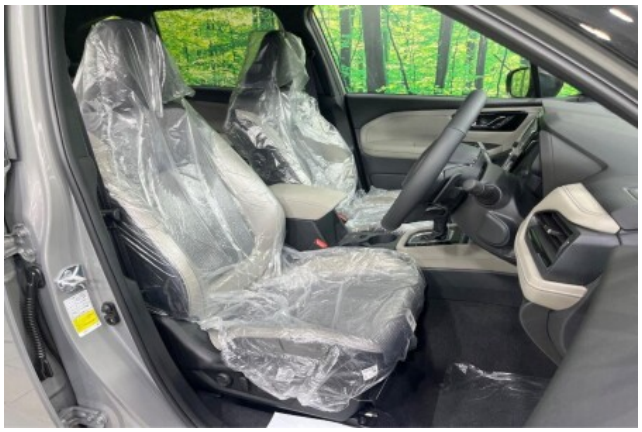













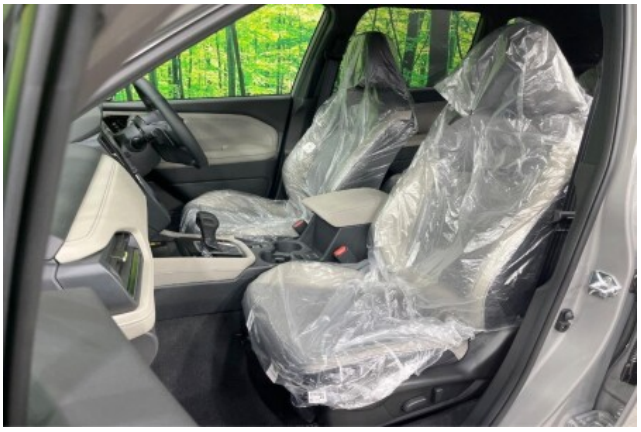






PULL
REAR
HI
LO
OFF
MIST
OFF
AUTO
LO


HI
LO
OFF
AUTO


SOURCE


RES/+
SET/–
S


AUTO
AUTO
OFF


AUTO
AUTO
OFF
L
R






SUBARU
STARLINK
VOLUME


13℃
12:33
VOLUME


13℃
12:30
VOLUME


13℃
12:32
VOLUME


13℃
12:30
VOLUME


13℃
12:30
ON
VOLUME


13℃
12:30
Normal
VOLUME


A/C
25.5
25.0
ON/OFF
A/C
3.0A
2.4A


AVH
25.5
ON/OFF

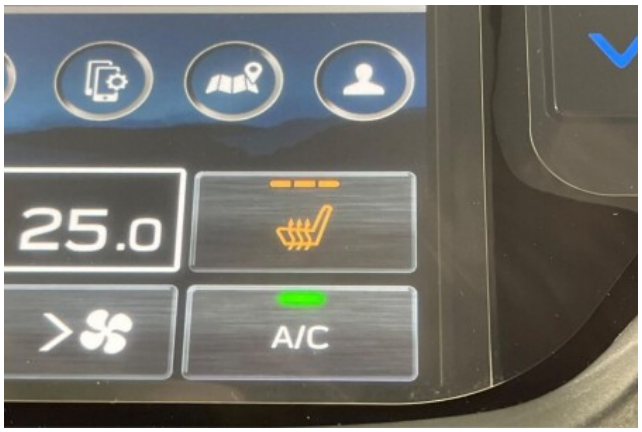
25.0
A/C


3.0A
2.4A


P
R
N
D-M


ENGINE
START
STOP



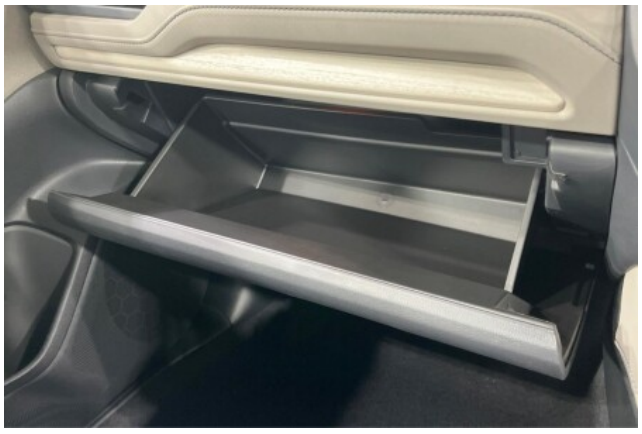


ON
OFF
EV
MODE


VIEW


ETC
2.0






SET
1
2












3.0A
2.4A































